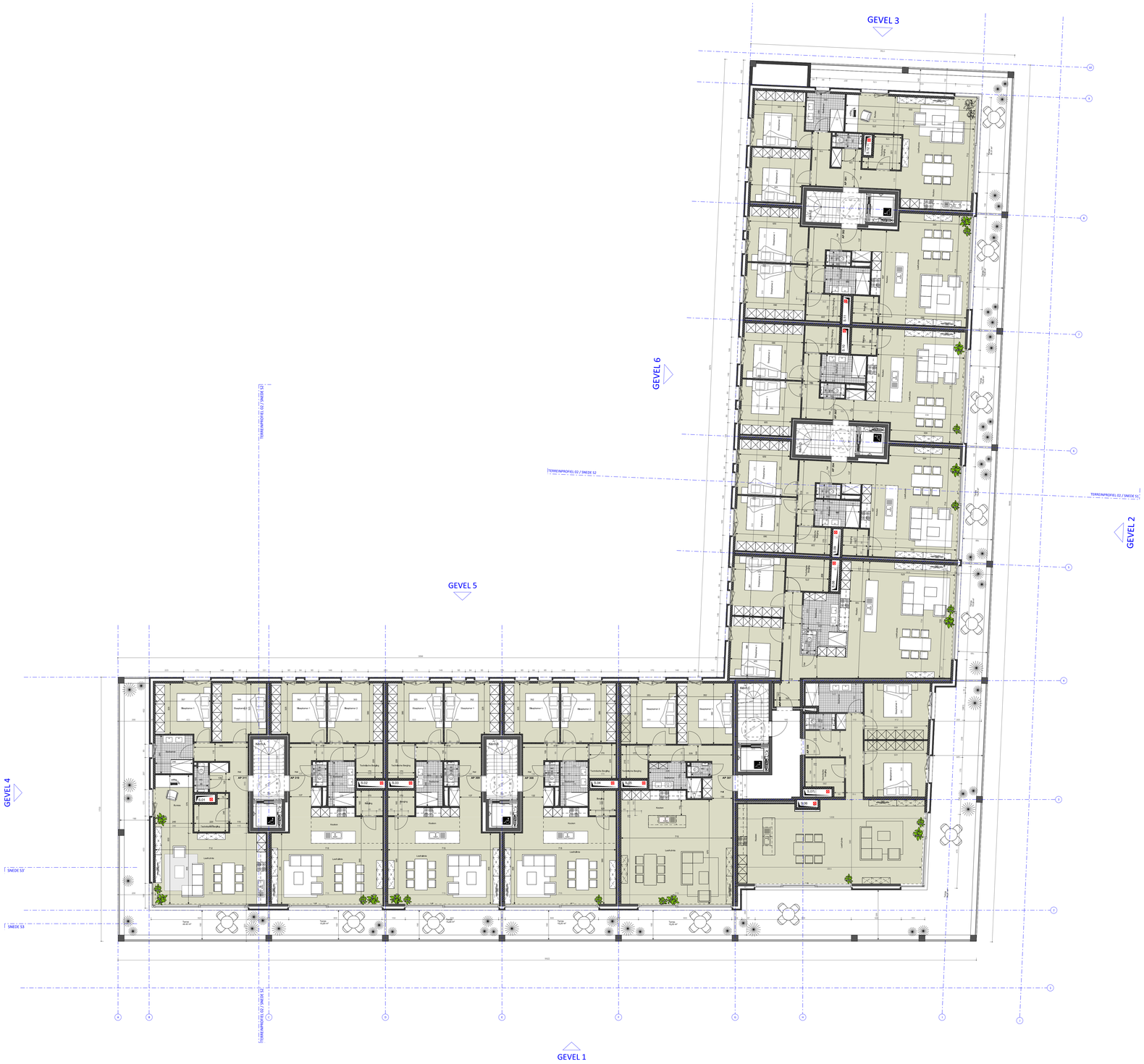

ALLE MATEN ZIJN INDICATIEF EN ZIJN TER PLAATSE TE CONTROLEREN DOOR DE AANNEMER

DE VLOED
PART OF DETOO
ARCHITECTS

Laarnebaan 106a, BE-9070 Heusden-Destelbergen
T 09 252 11 22, www.devloed.be

DE ZAAT - SCALDIA

TEMSE
BOUWEN 47 APPARTEMENTEN

projectverantwoordelijke
Egbert Mol — architect Jan De Vloed

ligging
Philippe Saverylaan - Orlaylaan

bouwheer
SALES de ZAAT — Kurt Claessens

fase	Uitvoering
project	V0240_002
plan	
schaal	1/100

Afgeleid van VAN/DOO

	10.03.22	oorspronkelijke toestand	EM
A	05.06.23	aanpassingtechnologiegemeenkopse appartementen	SW
B	12.10.22	aanpassen indeling typeappartementen	EM

VERDIEPING +3